

Anlage 3

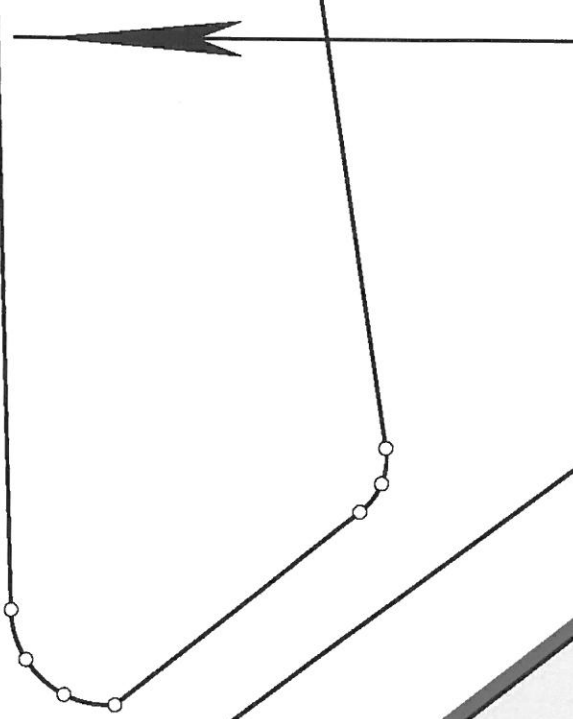

Flächenübersicht Alter Bestand

Legende:

- Hattersheimer
Wohnungsbauges.
- Stadt
- Syna
- Umringsgrenze VU
- neue Grenze

Gemeinde: Hattersheim
 Flur: Hattersheim
 Maßstab: 1:500
 Datum: 12.08.2015
 Bearbeiter: 15152-Bestand-Alt
 Ottmann

Hattersheim
 An der Urbansmühle

Dr.-Ing. Jürgen Riehl
 Öffentlich bestellter Vermessungsingenieur
 Rüdeshheimer Straße 45
 65239 Hochheim am Main
 Fon: 06146 - 8250 0
 Fax: 06146 - 8250 20
 mail: info@riehl-obvi.de



0 1 2 3 4 5 10 15 20 25 30 40 50
 Meter 43/50
 1:500